



OMUSUBI

子育て支援アプリ

OMUSUBI

文化学園大学杉並高等学校

寺垣羽花 白石穂怜



孤独

不安



インターナショナルプレスクールの園長さんのお話

補助金の仕組みがよくわからない...

学年の区切りがわからない...



外国人保護者の気持ちを体験

外国人保護者の気持ちを体験

台湾政府が運営している、
妊娠・出産・子育て情報をまとめた公式サイト

<https://mammy.hpa.gov.tw/>



育児手当についての情報

を探してみてください

問題提起

旧東京都国際交流委員会 「東京都在住外国人向け情報伝達に関するヒアリング調査」

外国人保護者の

72.5%

が子育てに悩んでいる



	全体	学生	社会人	家族あり (日本人含む)	家族あり (日本人含まず)	単身者	子育て中
役所の手続き	36%	33.3%	35.6%	34.5%	47.8%	31.3%	45.0%
住居	51%	46.7%	48.9%	51.7%	56.5%	47.9%	57.5%
お金の手続き	53%	43.3%	60.0%	51.7%	56.5%	52.1%	55.0%
医療	56%	30.0%	57.8%	69.0%	82.6%	35.4%	72.5%
通信	46%	46.7%	37.8%	31.0%	60.9%	47.9%	47.5%
交通機関	33%	30.0%	42.2%	34.5%	26.1%	35.4%	29.0%
地域のルール	36%	40.0%	44.4%	20.7%	47.8%	39.6%	32.5%
教育・子育て	34%	3.3%	35.6%	51.7%	82.6%	31.4%	72.5%
仕事	38%	36.7%	46.7%	44.8%	34.8%	47.9%	40.0%
災害	20%	3.3%	24.4%	34.5%	34.8%	20.0%	20.0%
その他	15%	13.3%	15.6%	17.2%	13.0%	20.0%	20.0%
(平均)	38%	29.7%	40.8%	40.1%	49.4%	31.4%	40.0%

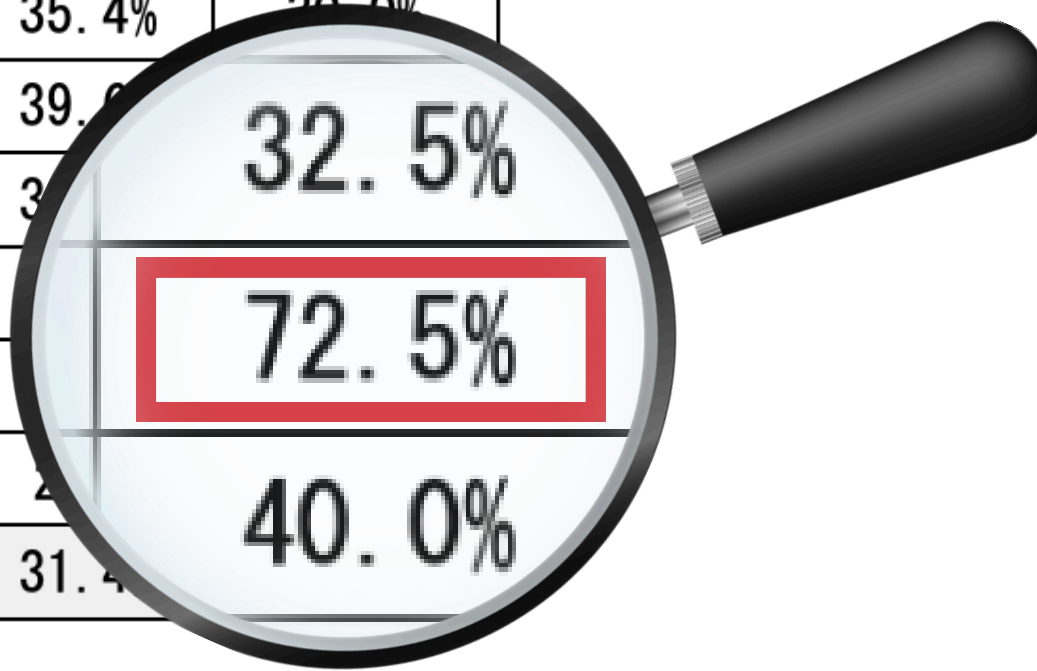

問題提起

厚生労働省 「令和3年度全国ひとり親世帯等調査結果」

母子家庭

相談相手なし

21.9%

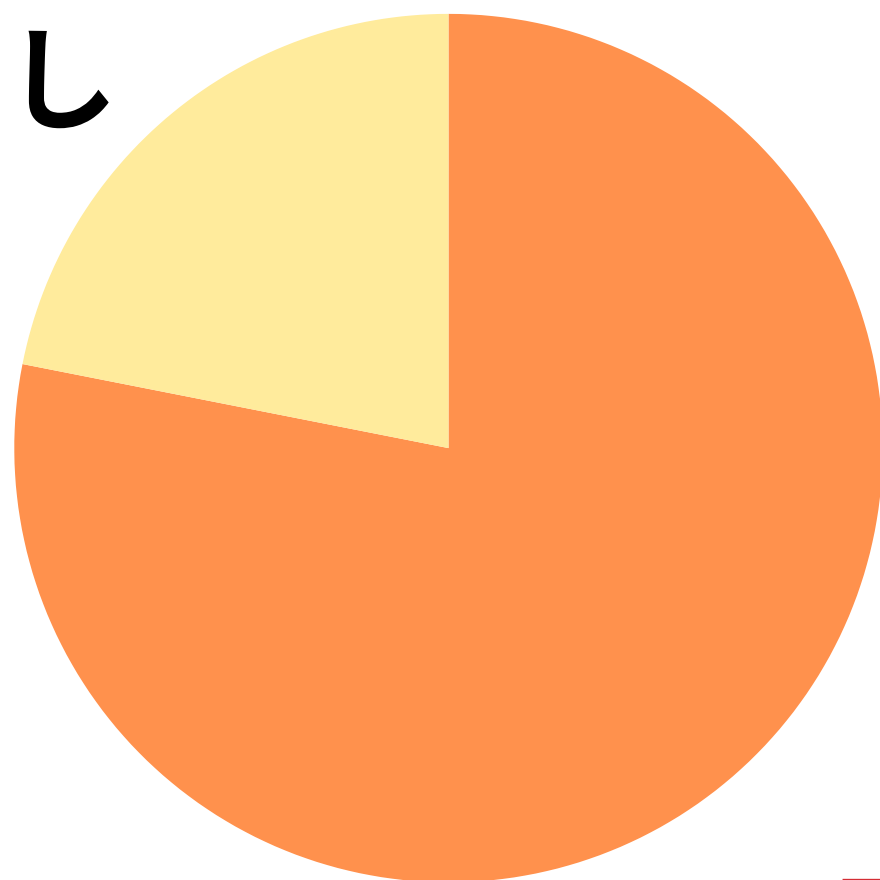

父子家庭

相談相手なし

45.2%

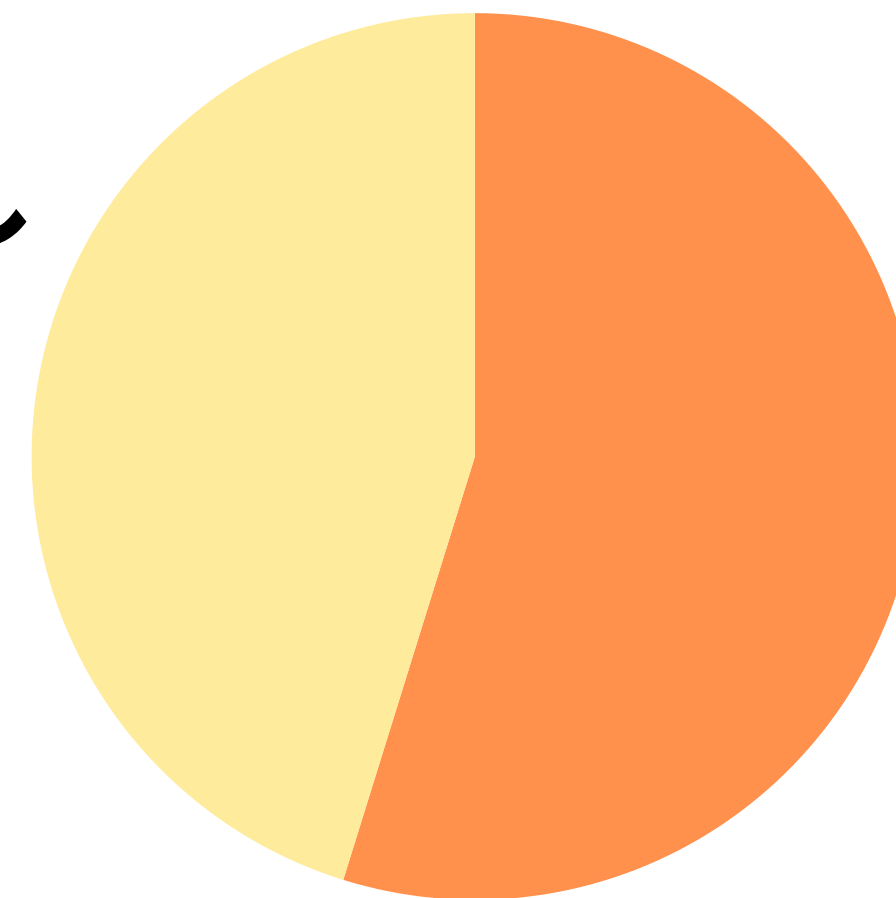

ひとり親の

53.1%

が「相談相手が欲しい」

既存の政策

既存の政策



↓ 言語変換機能



TIPS for Tokyo Life
 Tokyo Intercultural Portal Site
 東京都多文化共生ポータルサイト

がいこくじん せいかつ
 外国人のための生活ガイド



↑ 言語変換機能×

東京都の子育て情報サイト

とうきょう子育てスイッチ

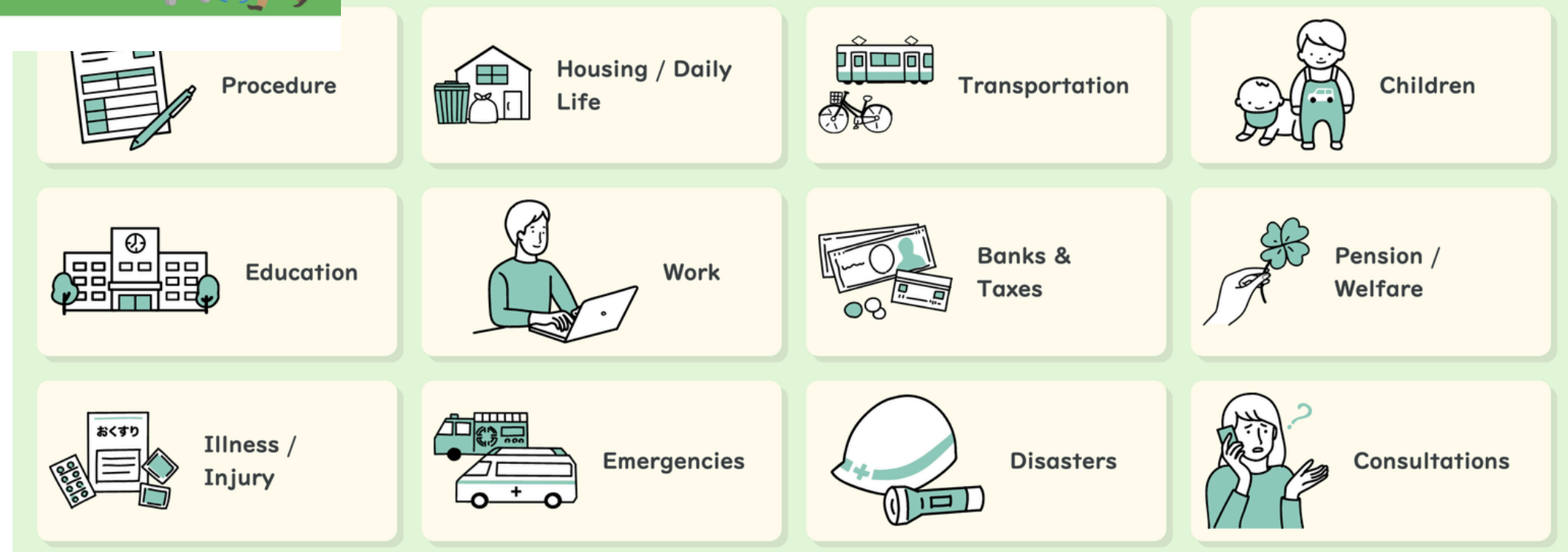

しかし...



TIPS for Tokyo Life
Tokyo Intercultural Portal Site
東京都多文化共生ポータルサイト

のサイト内で

[Parenting Support Tokyo Passport]

This is a project run by the Tokyo Metropolitan Government to support people who are raising children.

Families with children or with pregnant women (mothers with babies in their wombs) can receive a "Parenting Support Passport (kosodate oen passport)".



とうきょう子育てスイッチのリンク紹介↓

Check with the following website for more details. (詳細については、以下のサイトをご確認ください。)

[Tokyo Kosodate Switch: Parenting Support Tokyo Passport \(Japanese\)](#)



[Parenting Support Tokyo Passport]

This is a project run by the Tokyo Metropolitan Government to support people who are raising children.

Families with children or with pregnant women (mothers with babies in their wombs) can receive a "Parenting Support Passport (kosodate oen passport)".



とうきょう子育てスイッチのリンク先に飛んでみると...

milk and shopping discounts at stores if you show

Check with the following website for more details

[Tokyo Kosodate Switch: Parenting Support Tokyo](https://tabunka.tokyo-tsunagari.or.jp/)



yo Passport (Japanese)

日本語のみのサイトに飛ばされてしまう



子育て応援とうきょうパスポートとは？

質問に答えるゾ～
ぼくを押してね！



子育て応援とうきょうパスポート事業について

政策提案

子育て支援アプリ 「OMUSUBI」



OMUSUBI



プロフィール登録

ニックネーム

例: さくらママ

居住地域

選択してください

国籍

選択してください

使用言語

選択してください

子どもの年齢

選択してください

興味のある情報 (複数選択可)

言語選択
プロフィール登録

地域の保護者
グループに参加

登録完了!

渋谷区グループに参加しました
同じ地域の仲間と情報交換しましょう

おすすめのユーザー

- A Anna 渋谷区 フォロー
- M Maria 渋谷区 フォロー
- Y Yuki 渋谷区 フォロー



イベント情報

カレンダー機能





マッチング機能

アプリに関する 意見箱



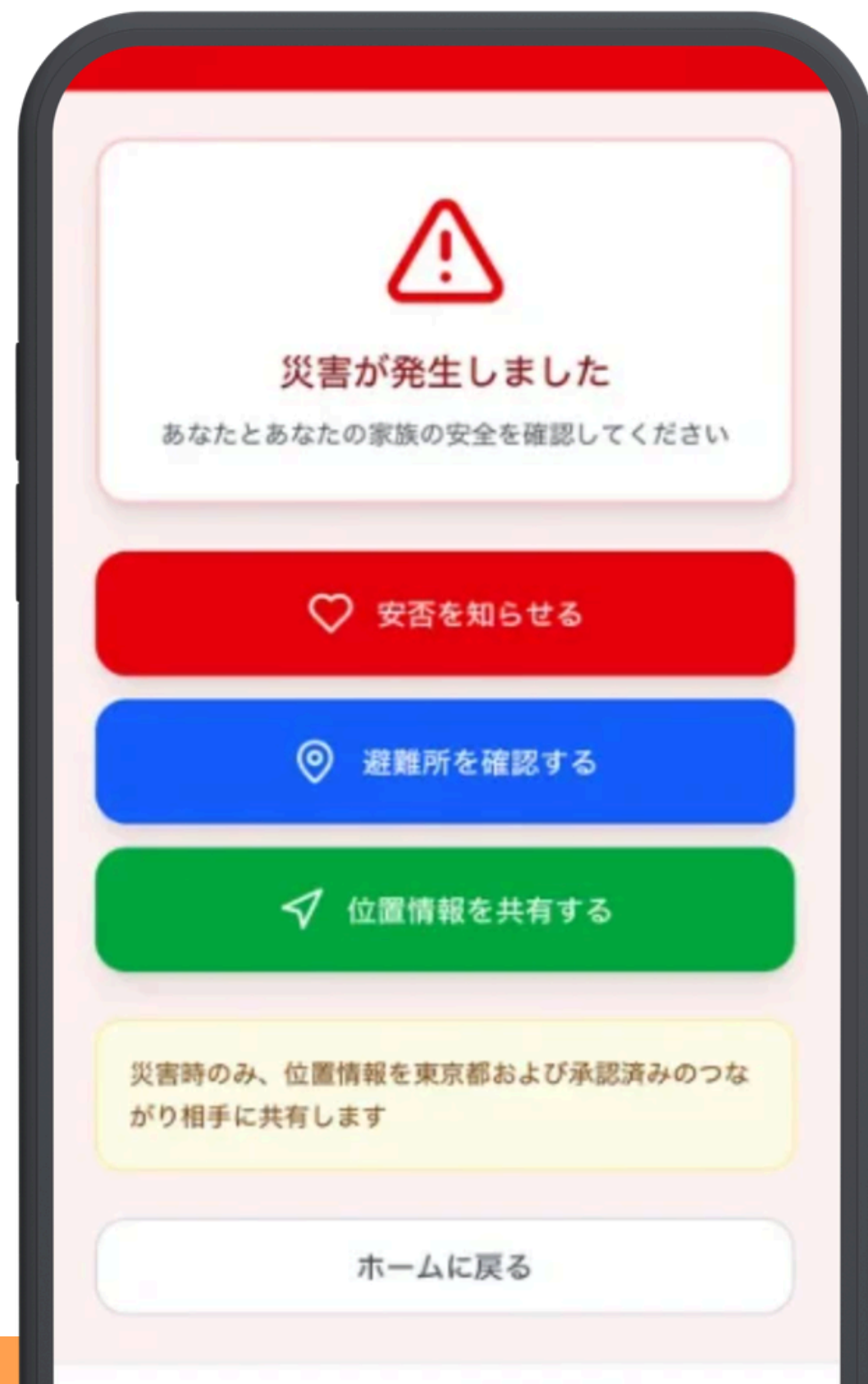

災害対策＋共助

- 位置情報の共有
- 避難所の確認



分散した情報

→ 一元化された情報へ

一方向の情報提供

→ 双方向のつながりへ

孤立した子育て

→ 地域で支える子育てへ



効果

子育てを、“ひとり”にしない

孤立の解消



災害対策



支援の活用



実施方法

東京都福祉局



アプリの企画、予算確保、
全体統括

アプリ開発



民間IT企業

東京都つながり創生財団



情報の提供体制を整備

本人確認
通報機能の管理



東京都福祉局

安全性

デジタル認証アプリ

認証API



デジタル庁



安全性

一般企業のeKYCサービスの導入

LIQUID

業界トップ実績の
オンライン本人確認サービス

LIQUID eKYC

eKYC市場シェア
7年連続!
No.1
LIQUID eKYC



※ ITR「ITR Market View:アイデンティティ・アクセス管理/個人認証セキュリティ市場2026」 eKYC市場-ベンダー別売上金額シェア(2019年度-2025年度予測)

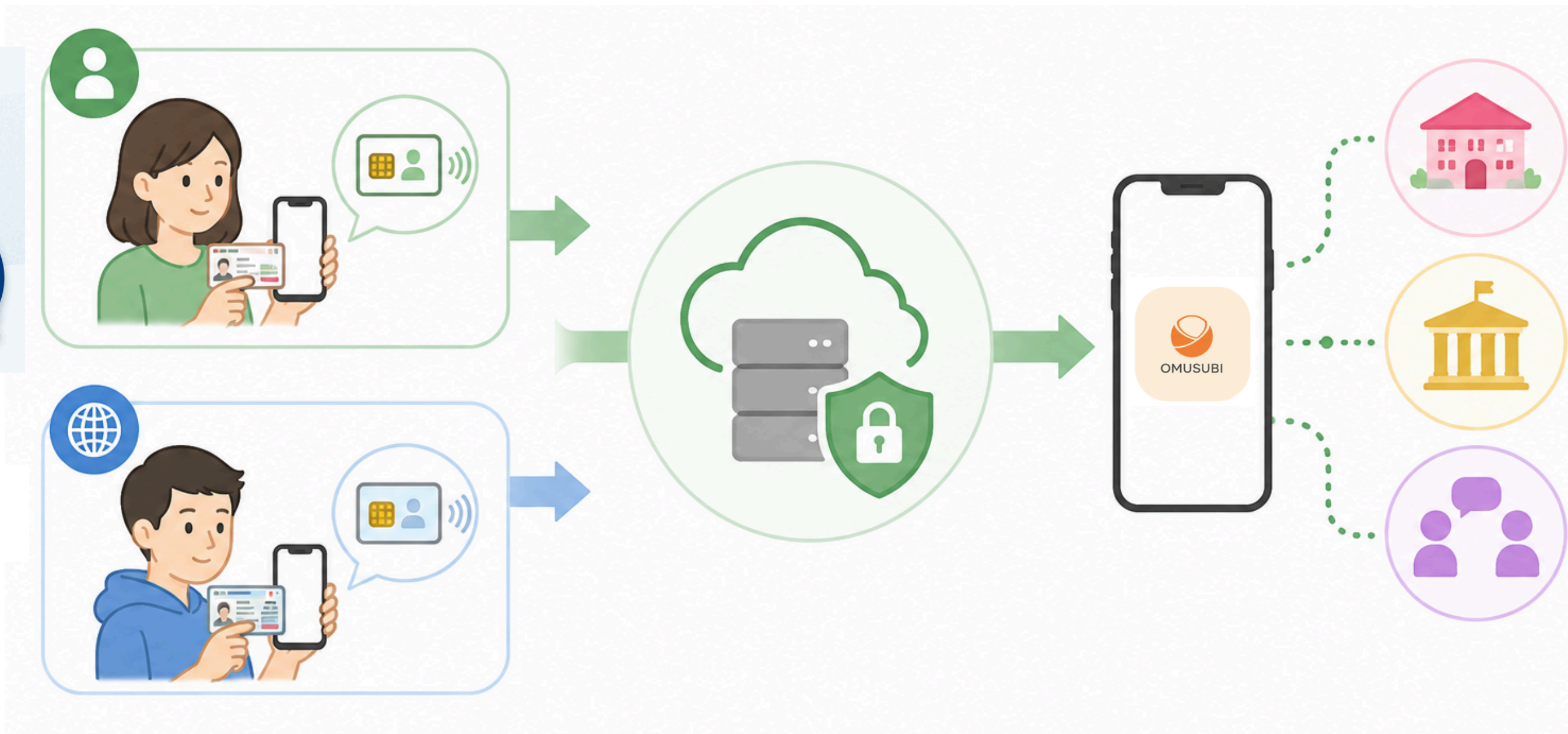

導入企業例

住信SBIネット銀行

ゆうちょ銀行

MUFG
三菱UFJ信託銀行

PayPay 証券

LINE 証券

マイナンバーカードや在留カードなどのICチップを用いた 安全な本人確認

予算

初年度の予算と補助金

サーバー関係費

210,000

広告宣伝費

1,200,000

人件費

12,000,000

アプリ開発費
(減価償却)

4,000,000

LIQUID eKYC

1,000,000

こどもまんなか
こども家庭庁

地域少子化対策重点推進交付金（令和7年度）

地域少子化対策重点推進事業（補助率：3/4、2/3、1/2）

自治体が行う以下の事業を支援

ライフデザイン・結婚支援 重点推進事業

補助率3/4

- ・自治体間連携を伴う取組
- ・若い世代の描くライフデザイン支援
- ・結婚支援事業者との官民連携型結婚支援
- ・AIを始めとするマッチングシステムの高度化・地域連携
- ・地域の結婚支援ボランティア・事業者等を活用した
伴走型結婚支援の充実

補助率2/3

- ・上記以外の事業



結婚支援 コンシェルジュ事業

補助率3/4

都道府県に、結婚支援の専門的な
知見を持つ者をコンシェルジュとして配
置し、自治体の結婚支援を技術面・
情報面から支援するとともに、国・自
治体・地域の連携を強化



結婚、妊娠・出産、子育てに温かい 社会づくり・気運醸成事業

補助率2/3

- ・自治体間連携を伴う取組
- ・地域全体で結婚・子育てを応援する
気運醸成
- ・育児休業取得と家事・育児分担の促進
- ・子育てと仕事の両立と多様な働き方の促進
- ・ICT活用、官民連携等による結婚支援等の
更なる推進のための調査研究

補助率1/2

- ・上記以外の事業



合計：18,410,000円

予算

売上・経費・利益の推移

● 売上 ● 経費 ● 経常利益

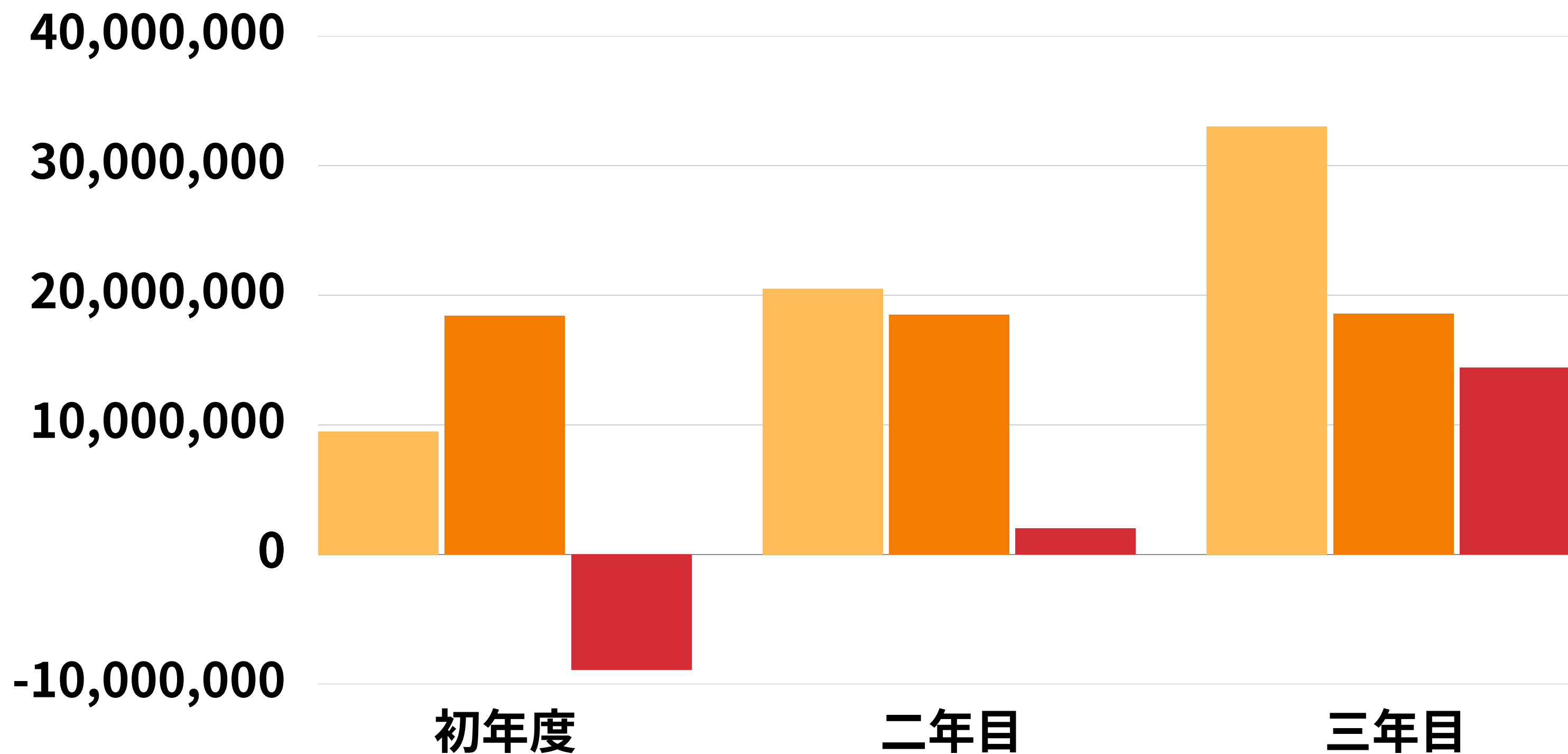

予算

売上・経費・利益の推移

		数量			(円)		
売上高	単価	初年度	二年目	三年目	初年度	二年目	三年目
広告掲載	1,500,000 /年	3	7	12 /企業	4500000	10500000	18000000
情報売却	2,500,000 /年	2	4	6 /企業	5,000,000	10,000,000	15,000,000
合計					9,500,000	20,500,000	33,000,000
		数量			(円)		
経費	単価	初年度	二年目	三年目	初年度	二年目	三年目
サーバー関係	210,000 /年	1	1	1 /年分	210,000	300,000	390,000
広告宣伝費	1,200,000 /年	1	1	1 /年分	1,200,000	1,200,000	1,200,000
人件費	6,000,000 /年	2	2	2 /人	12,000,000	12,000,000	12,000,000
LIQUID eKYC	1,000,000 /年	1	1	1 /年分	1,000,000	1,000,000	1,000,000
減価償却							
アプリ開発費	※2000万円を5年間で償却				4,000,000	4,000,000	4,000,000
合計					18,410,000	18,500,000	18,590,000
経常利益					-8,910,000	2,000,000	14,410,000



OMUSUBI